苏尔达_法国彩盒

SD92747-290x140x75mm 条码后四位7510

FR IT CY
Eléments plastiques
Elementi di plastica
Πλαστικά στοιχεία
Plastic parts
Peut varier localement / Può subire variazioni a livello locale

ES EL PL PT RO
Elementos plásticos
Πλαστικά στοιχεία
Elementy plastikowe
Elementos em plástico
Elemente din plastic

SENSEA

ESSENTIAL

5 YEARS Guarantee

FR ROBINET MITIGEUR MECANIQUE POUR DOUCHE. CORPS EN LAITON. FINITION CHROMEE.
ES GRIFO DUCHA MONOMANDO. CUERPO EN LATÓN. ACABADO CROMO.
PT TORNEIRA MONOCOMANDO MECÂNICA PARA DUCHE. CORPO EM LATÃO. ACABAMENTO CROMADO.
IT MISCELATORE ESTERNO DOCCIA. CORPO IN OTTONE. FINITURA CROMATO.
EL ΑΝΑΜΕΙΚΤΙΚΗ ΜΠΑΤΑΡΙΑ ΝΤΟΥΖ. ΣΩΜΑ ΑΠΟ ΟΡΕΙΧΑΛΚΟ. ΦΙΝΙΡΙΣΜΑ ΧΡΩΜΕ.
PL MECHANICZNY ZAWÓR MIESZAJĄCY DO PRYSZNICA. KORPUS MOSIĘŻNY. CHROMOWANY.
RU СМЕСИТЕЛЬ ДЛЯ ДУША ОДНОРЫЧАЖНОГО ТИПА. ЛАТУННЫЙ КОРПУС. ХРОМИРОВАННОЕ ПОКРЫТИЕ.
KZ БІР ИІНТІРЕКТІ ДУШҚА АРНАЛҒАН АРАЛАС СУ АҒАТЫН КРАН. ЖЕЗ КОРПУС. ХРОМДАЛҒАН ЖАБЫНЫ.
UA ЗМІШУВАЧ ДЛЯ ДУШУ. ЛАТУННИЙ КОРПУС. ХРОМОВАНЕ ПОКРИТТЯ.
RO BATERIE MONOCOMANDĂ PENTRU DUȘ. CORP DIN ALAMĂ. FINISAJ CROMAT.
BR TORNEIRA MONOCOMANDO PARA DUCHA. CORPO EM LATÃO. ACABAMENTO CROMADO.
ZH 混合水淋浴龙头，铜主体，镀铬表面。
EN MIXER FAUCET FOR SHOWER. BRASS BODY. CHROME FINISH.

FR Consommation d'eau mesurée à 3 bar, > 16 L/min en ouverture maximum (38°C).
ES Consumo de agua medido a 3 bar de presión: más de 16 litros/minuto con el grifo abierto al máximo (38°C).
PT Consumo de água medido a 3 bar > 16 l/m com a abertura no máximo (38°C).
IT Consumo d'acqua superiore a 16 l/min. (apertura massima a 3 bar di pressione) (38°C).
EL Υπολογισμένη κατανάλωση νερού στα 3 bar > 16 L/λεπτό σε μέγιστο άνοιγμα (38°C).
PL Zużycie wody zmierzone przy ciśnieniu 3 bar wynosi ponad 16 l/min przy maksymalnym otwarciu (38°C).
RU Расход воды, измеренный при давлении 3 бар: > 16 л/мин при максимальном открытии (38°C).
KZ Толық ашылған кездегі су тұтыну мөлшері 3 бар бойынша (16 л/мин артығырақ) өлшенеді (38°C).
UA Витрати води виміряні при тиску 3 бар: > 16 л/хв при максимальному відкритті (38°C).
RO Consumul de apă este complet deschis, măsurat la 3 bari,> 16 L / min (38 ° C).
BR CONSUMO DE ÁGUA MEDIDO A 3 m.c.a > 16 L/min COM A ABERTURA MÁXIMA (38°C).
ZH 水温38度，水压3bar的状态下，龙头全开流量16升以上/分钟
EN Water consumption when fully open measured at 3 bars, > 16 L/min (38°C).

FR Garantie 5 ans.
ES 5 años de garantía.
PT 5 anos de garantia.
IT 5 anni di garanzia.
EL 5 Χρόνια εγγύηση.
PL Gwarancja 5 lat.
RU Гарантия 5 лет.
KZ Гарантия 5 лет.
UA 5 років гарантії.
RO 5 ani garanție.
BR Garantia 5 anos.
ZH 5年质保期。
EN 5-year guarantee.

FR Attestation de conformité sanitaire.
ES Certificado de conformidad sanitaria.
PT Atestado de conformidade sanitária.
IT Certificato di conformità sanitaria.
EL Βεβαίωση υγειονομικής συμμόρφωσης.
PL Certyfikat zgodności sanitarnej.
RU Декларация о соответствии санитарным нормам.
KZ Санитарлық талаптарға сәйкестік декларациясы.
UA Декларація про відповідність санітарним нормам.
RO Atestat de conformitate sanitară.
BR Certificado de conformidade sanitária.
ZH 遵守卫生规范证书。
EN Declaration of sanitary conformity.

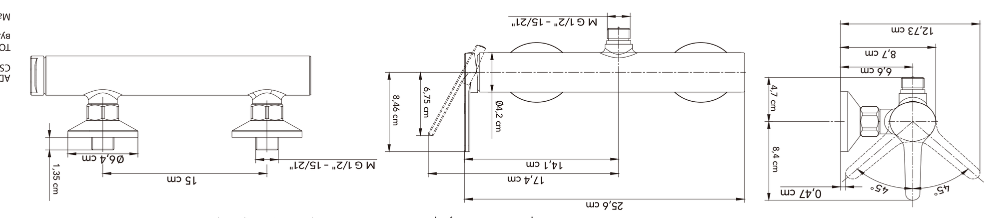

ADEO Services - 135 rue Sadi Carnot
CS 00001 - 59790 RONCHIN - FRANCE
ТОВ «Леруа Мерлен Україна»,
вул. Полярна 17а, м. Київ, 04201, Україна
Made in P.R.C.

3 276000 697510

ESSENTIAL

Min. 35 mm

SENSEA

ESSENTIAL

FR.Photographie non contractuelle/ ES.Fotografía no contractual/ PT.Fotografia não contratual/ IT.Fotografia non contrattuale/ EL.Η φωτογραφία δεν είναι δεσμευτική/ PL.Fotografia nie stanowi ofert handlowej/ RU. Фотография носит исключительно информационный характер/ KZ.Фотосурет тек ақпараттық мақсаттарға арналған/ UA.Фотографія має виключно інформативний характер/ RO.Fotografie cu titlu de prezentare/ BR.Imagens ilustrativas/ ZH.试例图照片/ EN.Photo for illustration purposes only.

5 YEARS Guarantee

SENSEA

ESSENTIAL

3 276000 697510

CMYK 2019/08/30 苏尔达_法国彩盒 SD92747-290x140x75mm 条码后四位7510 上海永冠印务有限公司

咬口